

1 Opret din konto i Tandem Source

Gå til → source.tandemdiabetes.com



Klik på **Opret konto** for at vælge kontotype og indtaste dine oplysninger.

2 Upload dine pumpedata til Tandem Source

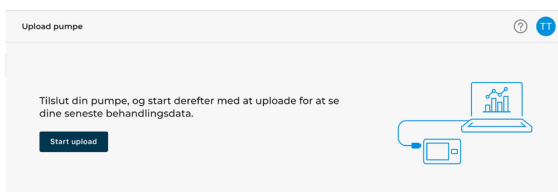

I hovedmenuen til venstre skal du gå til **Upload pumpe** og tilslutte pumpen til computeren ved hjælp af Tandem USB-kablet. Klik på **Start upload** for at begynde at uploade dine pumpedata.

3 Del rapporter med din klinik

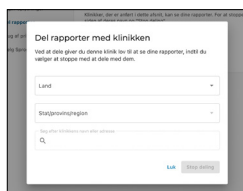

Klik på dit profilikon i øverste højre hjørne, og vælg **Kontoindstillinger**. Klik derefter på **Del Rapporter** fra menuen til venstre for at søge efter din klinik.

*Sundheds- og omsorgspersonale bør ikke anvende uploads til Tandem Source-plattformen til fjernovervågning, da uploads ikke sker i realtid. Der kan forekomme standard datagebyr til mobiloperatøren.

Vigtig sikkerhedsinformation: Insulinpumpen Tandem t:slim X2 er beregnet til brug for subkutan dosering af insulin, jf. ordination, til behandling af diabetes mellitus hos personer, som har brug for insulin. Pumpen kan på en pålidelig og sikker måde kommunikere med kompatible, digitalt forbundne enheder.

Control-IQ-teknologi er beregnet til at anvendes med en kompatibel kontinuerlig glukosemåler (CGM) og insulinpumpen Tandem t:slim X2, for automatisk at øge, reducere eller pausere tilførslen af basalinsulin, baseret på CGM-aflæsninger og forudsatte glukoseværdier. Control-IQ-teknologi kan også give korrektionsbolus, når glukoseværdien forudses at overskride en forud defineret tærskelværdi. Pumpen er godkendt til brug for personer fra 6 år og opefter, og som har brug for en total daglig insulin dosis på mindst 10 enheder, og som vejer mindst 25 kilogram. Pumpen er beregnet til brug på én patient. Se brugervejledningen for en liste over kompatible insuliner.

ADVARSEL: Control-IQ-teknologi må ikke anvendes af personer under 6 år. Control-IQ-teknologi må heller ikke anvendes af personer, som bruger mindre end 10 enheder insulin pr. dag, eller som vejer mindre end 25 kilogram.

Systemet er ikke godkendt til brug af gravide, personer i dialysebehandling eller kritisk syge. Brug ikke systemet ved behandling med hydroxyurea. Brugere af pumpen og systemet skal: Have vilje til og evne til at anvende insulinpumpen, CGM og alle andre systemkomponenter jvf. respektive brugervejledninger; kontrollere blodsukker jvf. behandlerens anbefalinger; vise tilstrækkelig færdighed i kulhydrattælling; opretholde tilstrækkelig viden om egenbehandling af diabetes; regelmæssigt konsultere behandler samt have tilstrækkeligt syn og/eller hørelse for at kunne være opmærksom på alle funktioner i pumpen, inklusiv advarsler, alarmer og beskeder. Hvis CGM-aflæsninger ikke stemmer overens med symptomer eller forventninger, kontrollér da blodsukker med en blodsuktermåler for at træffe beslutning om diabetesbehandlingen. Insulinpumpen Tandem t:slim X2 skal kobles fra kroppen før MRI, CT eller diatermi behandling. Besøg tandemdiabetescare.com/safetyinfo for yderligere vigtig sikkerhedsinformation.

Tandem Source platformen er beregnet til brug for personer med diabetes mellitus, der bruger Tandem Diabetes Care insulinpumper, deres omsorgspersoner og deres sundhedspersonale, både derhjemme og i kliniske omgivelser. Tandem Source platformen understøtter diabeteshåndtering ved at vise og analysere pumpe- og behandlingsdata, der uploades fra Tandem insulinpumper.

© 2025 Rubín Medical ApS. Alle rettigheder forbeholdes. Tandem Diabetes Care er et registreret varemærke og Tandem Source™, t:slim X2™, t:slim™ og Control-IQ™ er varemærker som tilhører Tandem Diabetes Care Inc. i USA eller andre lande.

Rubín
medical

Rubín Medical ApS • Constantin Hansens Gade 25,
1799 København V • info_dk@rubinmedical.dk
70 27 52 20

DK-2282-251001

TANDEM
Diabetes Care

Rubín
medical



Tandem Source

er en platform til upload og visning af vigtige data om din diabetesbehandling.

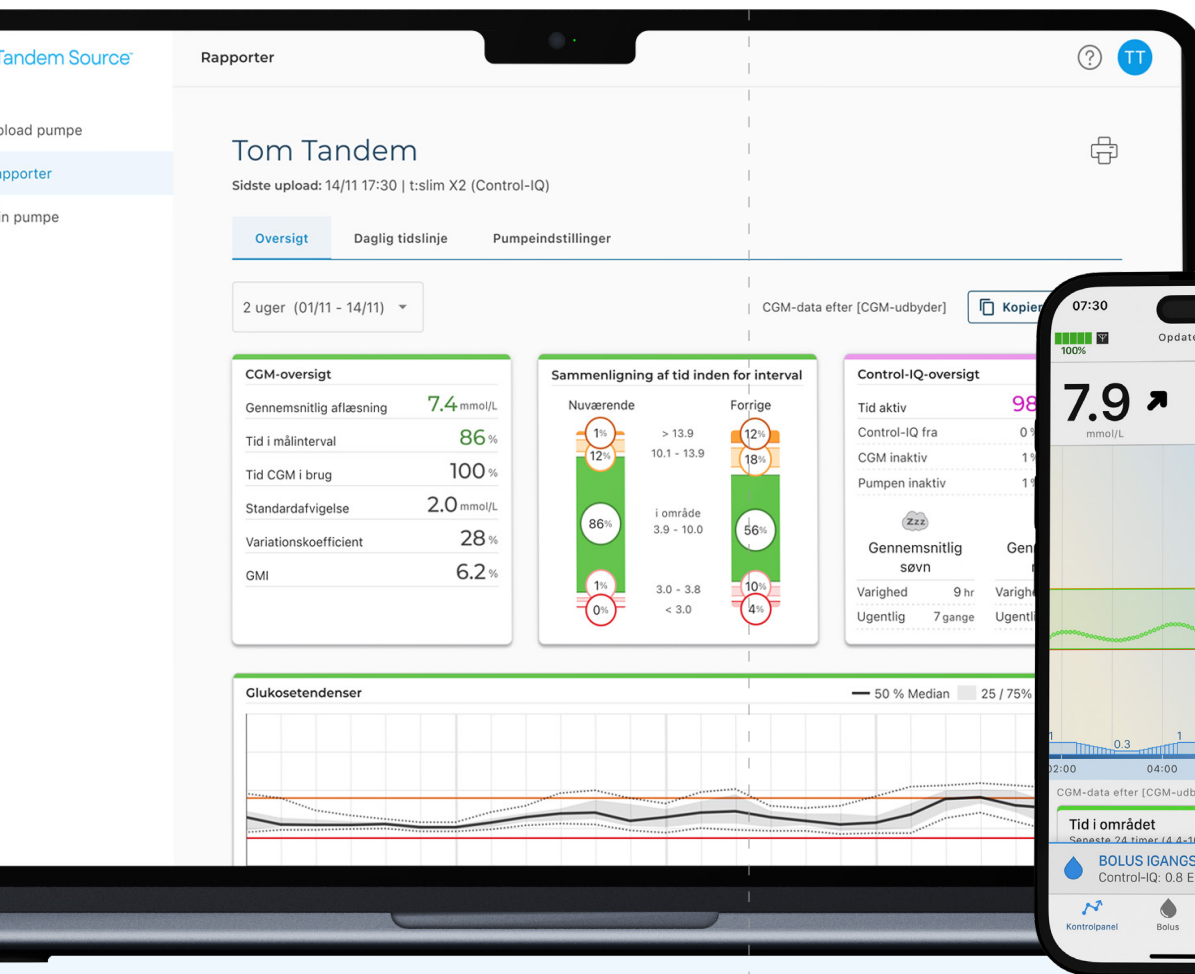

Tandem Source platformen gør det **nemt at se og analysere data** fra Control-IQ-teknologi

Hvis du bruger Tandem t:slim mobilappen, uploades dine pumpedata automatisk til Tandem Source. Så behøver du ikke at administrere uploaden via computeren.*



Se brugervejledningen til Tandem Source for mere detaljerede instruktioner om, hvordan du opretter din konto.*

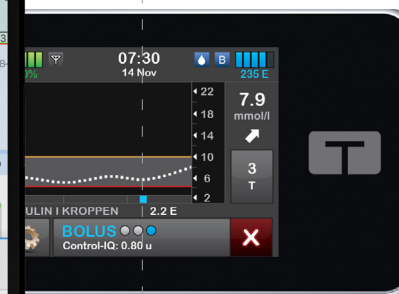
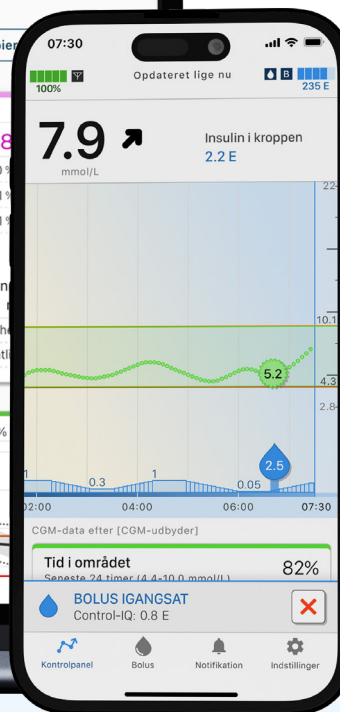

Intet softwareprogram at installere

Tandem Source platformen er webbaseret. Du kan uploade pumpedata manuelt via kabel eller trådløst via Tandem t:slim mobilappen.



Tre letforståelige rapporter

Benyt de tre letforståelige rapporter med pumpe- og behandlingsdata. Del oplysningerne med din klinik, så du og dit behandlerteam kan foretage relevante tilpasninger af behandlingen.



Helt gratis

Tandem Source-platformen er tilgængelig for både dig og dit behandlerteam helt gratis.